

ROMPLAN - EVAKUERINGSPLAN

Finn rommet hvor du er -
 se etter trapper og utganger.
VED BRANN: Gi straks beskjed til
 betjening/ledere.
 Bruk nærmeste brannmelder.
 Forlat rommet.
 Viktige telefoner:
 BRANN 110
 Styrerbolig 21

ⓧ Trapp til andre etasje
 hvor vi har: kjøkken,
 matsal, peisestue
 undervisnings-/aktivitetsrom

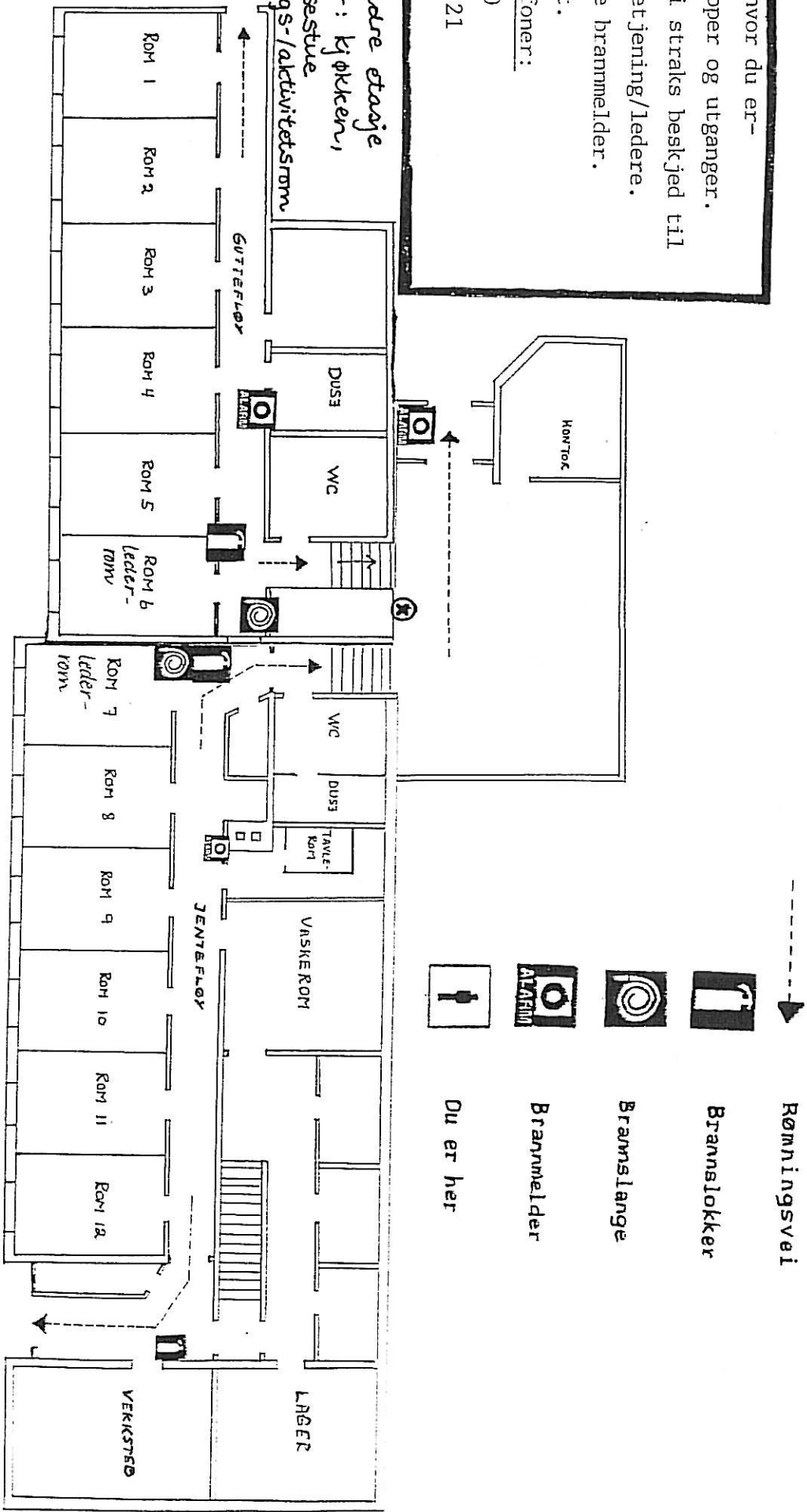

Det er 5 senger på hvert rom.